Aus unseren Vereinen

Ein Leben für den Sport!

Theo Sakmirda, Ehrenmitglied der FT Adler Kiel, wurde 75 Jahre

Daß regelmäßige sportliche Betätigung jung erhält, dafür ist Theo Sakmirda ein lebendes Beispiel. Noch im hohen Alter besucht er zwei- bis dreimal in der Woche als Übungsleiter die Turnstunden der Trampolin-Abteilung. Er lehrt dem jungen Adler-Nachwuchs die großen Sprünge auf dem federnden Tuch. Dabei ist er noch immer in der Lage, die Übungen exakt vorzuturnen. Hat er seinen guten Tag, krönt er die Übung sogar zum Abschluß mit einem Salto. Bei dieser Arbeit an der Jugend kann er auf die großen Erfahrungen zurückgreifen, welche er sich in den langen Jahren seiner sportlichen Laufbahn als aktiver Turner, Übungsleiter, Vereinsfunktionär und in der praktischen Jugendarbeit erworben hat.

Schon mit sechs Jahren erlebte er seine erste Turnstunde. Nahm als Zehnjähriger bereits an Vorturnerschulungen teil und wurde mit 16 schon als Vorturner eingesetzt. Es blieb nicht nur beim Turnen. In den Sommermonaten überwogen die Ballspiele. Schlagball, Trommelball waren damals sehr beliebt. So betreute er als aktiver Handballspieler noch die Frauenmannschaften seines Vereins.

Als nach dem Kriege die Vereine den Sportbetrieb wieder aufnahmen, gehörte er zu den Männern der ersten Stunde. Bei der Neugründung der FT Adler wurde er zum Oberturnwart gewählt. Damit bestimmte er lange Jahre den sportlichen Weg seines Vereins.

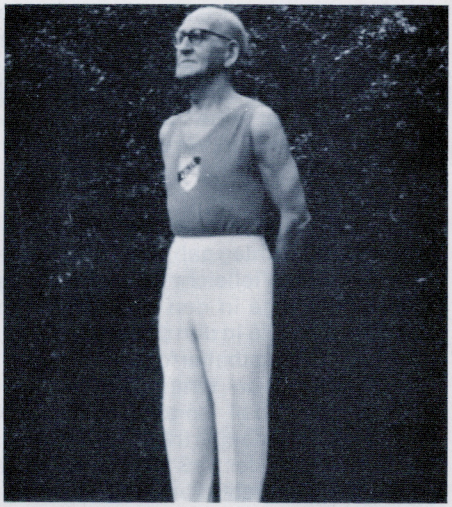

Neben seiner sportlichen Tätigkeit gehörte er aber auch zu den Frauen und Männern der FT Adler Kiel, welche vor 28 Jahren das heute sehr bekannte Zeltlager Adlerhorst am Behler See mit aufbauten. Als langjähriger technischer Leiter und Lagerleiter ist sein Name untrennbar mit dieser Jugenderholungsmaßnahme verbunden.

Auch gegenüber neuen Sportarten war er stets aufgeschlossen. So ist die Einführung des Trampolinturnens in Schleswig-Holstein sein Verdienst. Unter seiner Leitung nahm die FT Adler Kiel bereits im Jahre 1962 diese Sportart, als erster Verein in Schleswig-Holstein, in ihren Übungsbetrieb auf. An der Turnschule in Frankfurt erarbeitete er sich das fachliche Rüstzeug hierfür. Lange Jahre war er Landesfach- und Lehrwart für das Trampolinturnen in Schleswig-Holstein.

Die vielen Landesmeisterschaften, welche die FT Adler in dieser Sportart erringen konnte, sind auch mit die Erfolge seiner Arbeit.

Im Jahre 1968 wurde Theo Sakmirda Ehrenmitglied der FT Adler Kiel. Viele Ehrungen kennzeichnen seinen sportlichen Weg. Der Gau-Ehrenbrief des Schleswig-Holsteinischen Turnverbandes, die silberne Ehrennadel des Landesturnverbandes und die Ehrennadel des Deutschen Turnerbundes sind hierfür einige sichtbare Beweise.

(G. Faatz)